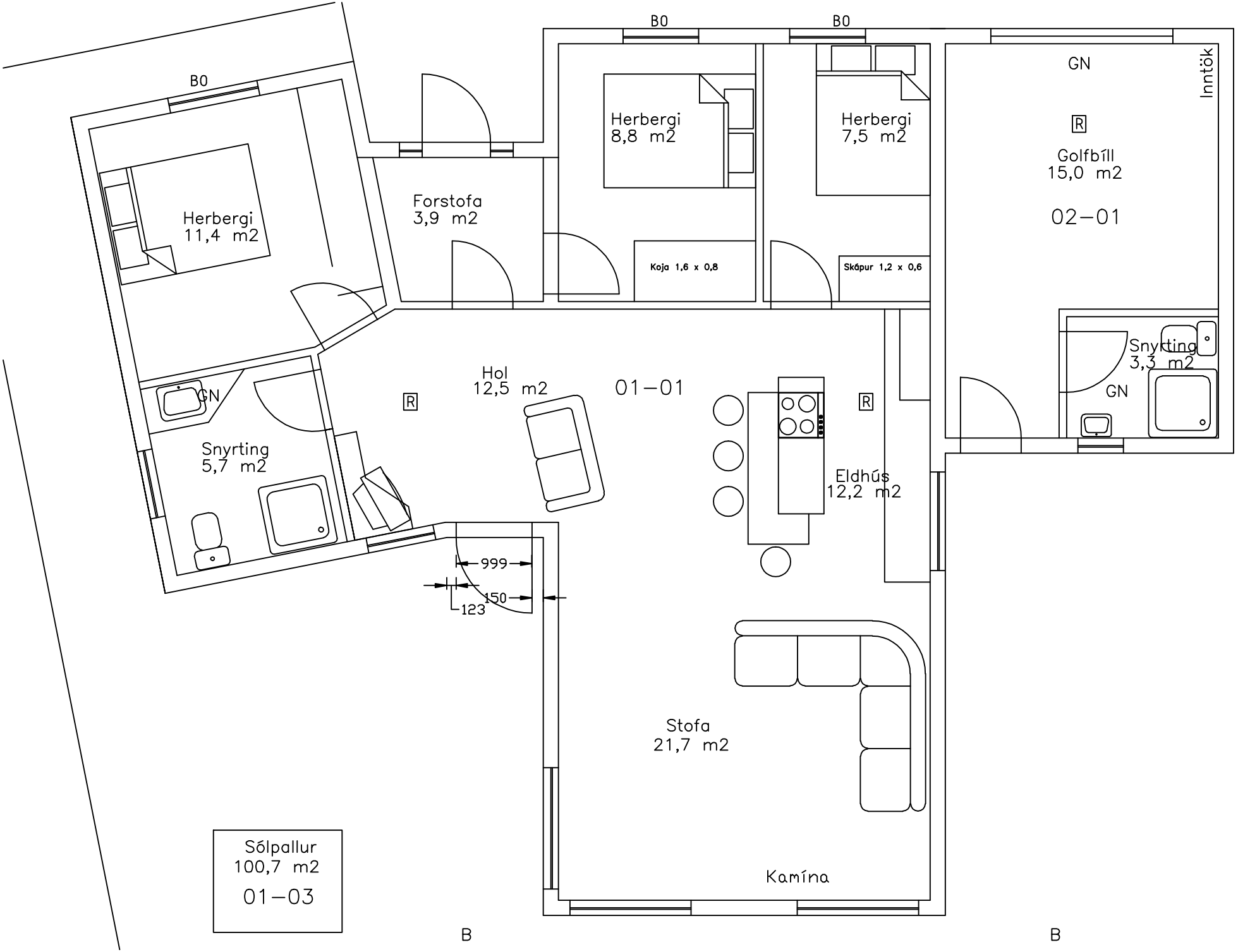
B0
B0
B0
Herbergi
11,4 m2
Forstofa
3,9 m2
Herbergi
8,8 m2
Koja 1,6 x 0,8
Herbergi
7,5 m2
Skápur 1,2 x 0,6
GN
Inntök
R
Golfbíll
15,0 m2
02–01
Snyrting
3,3 m2
GN
GN
Snyrting
5,7 m2
R
Hol
12,5 m2
01–01
R
Eldhús
12,2 m2
999
150
123
Stofa
21,7 m2
Kamína
Sólpallur
100,7 m2
01–03
B
B